Votre meilleur moyen de rester informé.

Si ce message ne s'affiche pas correctement, cliquez-ici

ADEME
Agence de l'Environnement et de la Maîtrise de l'Energie

N°4 • SEPTEMBRE 2019

La LETTRE ANTILLES-GUYANE

A LA UNE !

▸ MARTINIQUE : LANCEMENT DE L'ANNUAIRE DES RÉPAR'ACTEURS

Le programme national de prévention des déchets 2014-2020, lancé en septembre 2014, participe à la mise en œuvre de la transition vers un modèle d'économie circulaire. Ce programme présente notamment des mesures visant à soutenir **le secteur de la réparation**. Un des leviers d'action identifié pour le développement de cette filière est l'amélioration de la visibilité des acteurs de ce secteur via **un annuaire dématérialisé**, désormais disponible en Martinique !

L'annuaire des Répar'acteurs valorise les artisans qui travaillent pour prolonger la durée de vie des produits tels que l'électroménager, la téléphonie, le multimédia, les vêtements, les bijoux, les vélos, etc. Cet annuaire met à la disposition de tous les coordonnées des plus de 400 artisans engagés dans la démarche en Martinique !

En faisant appel à un artisan réparateur, vous contribuez à l'économie des matières premières, la réduction des gaz à effet de serre liés à la production et au transport des matériels neufs et à la réduction de la production des déchets.

La démarche Répar'Acteurs est déployée par les Chambres de Métiers et de l'Artisanat (CMA) avec le soutien de l'ADEME.

Découvrir l'annuaire des Répar'acteurs

TRAITEMENT & REVALORISATION

▸ GUYANE : INAUGURATION DE LA STATION DE TRAITEMENT DES EAUX USÉES A SAINT LAURENT DU MARONI.

Sophie CHARLES, maire de St Laurent du Maroni, a inauguré le 9 Août dernier la station de traitement des eaux usées, pour laquelle la Direction Régionale de l'ADEME en Guyane a financé la file des boues chaulées. C'est un procédé par lequel les boues d'assainissement sont séparées par centrifugation, conditionnées et déshydratées avant d'être chaulées puis épandues. Avant de choisir ce procédé, une étude des avantages/inconvénients des autres méthodes envisageables a été effectuée (boues séchées et stockées, chaulage, digestion, compost normalisé).

La préférence pour la filière chaulage/épandage de valorisation agronomique est en conformité avec le Plan Départemental d'Élimination des Déchets de Guyane et le Schéma Départemental de Gestion des Déchets d'Assainissement et de Potabilisation. Mais surtout cette filière chaulage/épandage a été plébiscitée par le monde agricole en cohérence avec leurs itinéraires techniques habituels (chaulage des sols). En effet, les sols de Guyane sont ferrallitiques et présentent une forte tendance à l'acidification. Ainsi la majeure partie des sols guyanais a un pH acide, ce qui interdit l'épandage des boues brutes.

Toutes les expertises et actualités de l'ADEME en Guyane

ALGUES SARGASSES

▸ GUADELOUPE : SALON SARG'EXPO®

La Guadeloupe accueillera du 24 au 26 octobre 2019 le Salon Sarg'Expo, le premier salon international des

techniques innovantes de prévision, suivi, surveillance, collecte et valorisation des algues sargasses.

Le Salon Sarg'Expo est organisé par la Région Guadeloupe, avec l'appui de la SEM Patrimoniale, de l'Organisation des Etats de la Caraïbe Orientale (OECO), de l'Association des Etat de la Caraïbe (AEC) et de l'ADEME.

Le site de la SARG'EXPO®

▸ CONFÉRENCE INTERNATIONALE SUR LES ALGUES SARGASSES :

Cette conférence pose les jalons d'une coopération efficiente et pragmatique en vue d'apporter des réponses fonctionnelles et opérationnelles aux échouages de sargasses devenus des faits récurrents. Elle réunira chefs d'Etats, responsables d'organisations régionales et internationales, entreprises, membres de la société civile, chercheurs et universitaires de la Caraïbe.

L'ADEME présentera notamment les résultats de l'appel à projets international Sargassum, dont elle pilote l'axe « collecte et valorisation des sargasses ".

Le site de la Conférence Internationale

TERRITOIRE & DECHETS

▸ **GUYANE** : OPÉRATION DE SENSIBILISATION EN SITE ISOLÉ

Avec l'évolution récente du cadre réglementaire lié au stockage simplifié des déchets en sites isolés, l'ADEME Guyane renouvelle son accompagnement à la Communauté de Communes Est Guyanais (CCEG) pour la qualification de nouveaux « *Eco carbets* » sur les villages de Zidock et Roger. Ainsi, du 19 au 31 août dernier, les équipes du BRGM Guyane ont réalisé les premiers essais de perméabilité et de caractérisation des différentes lithologies du sol, pendant que l'ADEME Guyane démarrait l'accompagnement de deux relais locaux chargés de la prévention et d'une première expérimentation du tri des déchets, en partenariat étroit avec l'association Kwala Faya, déjà fortement impliquée sur ces territoires. Rendez-vous en janvier 2020 pour les premiers résultats de cette opération de sensibilisation en site isolé !

A VOS AGENDAS !

GUADELOUPE - 12 & 13 Septembre : Séance d'information "le tri à la source des bio-déchets"

La Région Guadeloupe, le Conseil Départemental de Guadeloupe, la CCI Guadeloupe et l'ADEME organisent deux réunions d'information consacrées à la généralisation du tri à la source des bio déchets.

- **Le jeudi 12 Septembre 2019 de 9h à 12h, à l'Espace Régional du Raizet (les Abymes), amphithéâtre.** A destination des élus et agents en collectivité.
- **Le vendredi 13 Septembre de 8h30 à 10h à la CCI des îles de Guadeloupe, salle Bellan. A destination des entreprises et des professionnels des filières.**

Pour plus d'information : marc.janin@ademe.fr

MARTINIQUE - 30 Octobre & 6 Novembre : Fête de l'énergie

Visites, stands pédagogiques et d'animations, table ronde, débat citoyen, projection de film documentaire : venez partager une journée conviviale et ludique placée sous le thème de l'énergie !

- Plus d'information à venir et à retrouver sur le site de l'ADEME Martinique.

SEMAINE EUROPÉENNE DE LA RÉDUCTION DES DÉCHETS 2019

L'édition 2019 de la SERD se déroulera du **16 au 24 Novembre** prochain.

- Vous avez une animation de sensibilisation à la réduction des déchets à proposer ? Rendez-vous sur le site internet ADEME de la SERD pour inscrire et faire labelliser votre projet d'animation !

⇩ Découvrez le guide à l'intention des porteurs de projet de la SERD.

FORMATIONS

GUADELOUPE :

- Réemploi, Réparation, Réutilisation": rencontre thématique du Réseau A3P®, Le Gosier, 24 et 25 Octobre 2019.

Informations & inscriptions

MARTINIQUE : Adaptation au changement climatique

- Intégrer l'adaptation dans mon Plan Climat, Sainte-Luce, 4 et 5 Novembre 2019.
- Mettre en oeuvre l'adaptation dans les Outre-Mer, Sainte-Luce, 6 et 7 Novembre 2019.

Informations & inscriptions

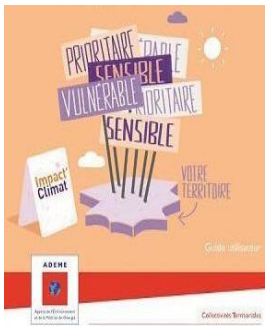

PRORÉFEI
La formation des référents énergie dans l'industrie

Optimisez vos performances énergétiques en formant votre « Référent énergie ».

- MARTINIQUE : 4 et 5 Novembre 2019
- GUADELOUPE : 7 et 8 Novembre 2019
- GUYANE : 12 et 13 Novembre 2019

Informations & inscriptions

APPEL A PROJETS

GUADELOUPE :

- Appel à projets "bio-déchets" :

➤ Lancement le 13 Septembre 2019.

- Appel à projets "Un éco-projet pour ma Guadeloupe" :

➤ Lancement le 27 Septembre 2019.

- Mise en œuvre d'Ateliers Chantiers d'Insertion (ACI) :

Clôture 2ème session : 31 Décembre 2019.

- Appel à Candidatures "Cit'Ergie : le label Energie-Climat des collectivités" :

Clôture 2ème session : 30 Septembre 2020.

MARTINIQUE :

- Appel à projets "économie circulaire" :

Clôture 2ème session : 31 janvier 2020.

- Appel à manifestation d'intérêt "Bâtiments et travaux publics performants, de la conception à la fin de vie" :

➤ Lancement le 23 Septembre 2019.

ANTILLES-GUYANE :

- Appel à projets "Concours d'innovation i-Nov Vague 4" :

Clôture : 8 Octobre 2019.

- Appel à Manifestation d'Intérêt « Réemploi du verre » :

Clôture : 30 Juin 2020.

PUBLICATIONS

◈ Les conseils pratiques de l'ADEME pour une rentrée éco-responsable :

⇩ Guide pratique "Prêts pour l'école"

⇩ Infographie "Fournitures scolaires :comment équiper nos enfants sans risque?"

⇩ Info presse "Pour une rentrée scolaire préparée et écologique"

◈ L'ADEME publie son rapport d'activité 2018

Ce rapport illustre la transversalité de l'action de l'Agence qui mobilise l'ensemble des acteurs pour répondre aux défis écologiques de notre société.

⇩ Le rapport en ligne

⇩ Télécharger le rapport

Découvrir la médiathèque de l'ADEME

- ADEME&VOUS Outre Mer 2019.
- Bilan d'activité de l'ADEME Guadeloupe 2018.
- Bilan d'activité de l'ADEME Guyane 2018.
- Bilan du Programme Territorial de Maîtrise de l'Energie (PTME), Martinique 2018.
- Bilan du Programme Territorial de Maîtrise des Déchets (PTMD), Martinique 2018.

Suivez nous sur Facebook !

CONTACTS

Guadeloupe

Café Center - Rue Ferdinand Forest
97122BAIE-MAHAULT

www.guadeloupe.ademe.fr

Tél. : 0590 26 78 05

Martinique

7, Zone d'Activité de Manhity
Four à chaux Sud - Imm. Exodom
97232 LE LAMENTIN

www.martinique.ademe.fr

Tél. : 0596 63 10 52

Guyane

14, Esplanade de l'éco-cité d'affaires
Plateau C, bât. Est
Quartier La Fabrique Amazonienne
97351 MATOURY

www.guyane.ademe.fr

Tél. : 0594 20 73 60

Cliquez sur ce lien pour vous désabonner